

COMO LLEGAR A LA SEDE DEL CONGRESO

La sede del XVI Congreso de la CGT será el salón de actos de la Escuela Técnica Superior de Ingeniería Informática y de la Escuela Técnica Superior de Ingeniería de Telecomunicaciones (en adelante ETSI Ingenierías). Esta situada en el Campus de Teatinos, prácticamente enfrente del Hospital Clínico Universitario (Ver plano adjunto). Esta situado a las afueras de Málaga en la carretera Málaga-Cártama y bastante cerca de la ronda de circunvalación de la ciudad. La mayor parte de vosotros os hospedareis en hoteles del centro de Málaga y, en ese caso, lo más cómodo para llegar si no se conoce la ciudad es tomar una de las tres líneas de autobuses que van al campus o al Hospital Clínico (líneas 8, 20 y 22), si pasan cerca de vuestro hotel (El sábado y el domingo al no haber clases en la Universidad la frecuencia de los autobuses disminuye bastante por lo que habría que salir con tiempo o bien coger el coche propio o un taxi). La última parada de las líneas 20 y 22 (foto 1) está prácticamente enfrente de la ETSI Ingenierías y la línea 8 también para muy cerca.



Foto 1: Parada final de las líneas 20 y 22 y al fondo la Sede

Si os hospedáis en algún hotel de Torremolinos o la costa, podéis acercaros a la capital en autobús o en tren y desde el centro tomar las líneas de autobuses.

Para los que vayáis a utilizar vuestro vehículo particular:

Desde el centro: Preguntar en el hotel por la Avenida de Andalucía y seguir por ella hasta que os saque de la ciudad. Cuando veáis los primeros carteles de carretera (en la zona de la Comisaría Central), **seguir la indicación que marca Cártama/Parque tecnológico/Hospital Clínico** (no la que señala Universidad que está inutilizada por obras) los carriles totalmente de la izquierda tal y como se ve en la foto 2



Foto 2: Tomar los carriles de la izquierda Carta/P Tecnológico/Hospital

Más o menos a un kilómetro de esta indicación os encontrareis con la primera salida, la número 68 de la carretera autonómica A-357 que indica Hospital Clínico/Universidad... Debéis tomar esa salida que se señala en la foto 3 y tras un corto descenso llegáis a la rotonda que da acceso al campus que se reproduce en la foto 4. En esta rotonda podéis tomar por la primera salida hacia las facultades de Ciencias, Letras, Turismo (con buenos aparcamientos) y luego paseando acercarse hasta la ETSI Ingenierías, o bien salir por la segunda y llegar hasta el Hospital Clínico (también con buenos aparcamientos), Si queréis llegar con coche hasta la sede del Congreso (poco recomendable por las obras del metro) deberéis girar en la rotonda ante el Hospital Clínico y volver en sentido contrario y tomar la primera desviación a la derecha



Fotos 3 y 4: Salida 68, a la izquierda, y rotonda de entrada al campus, recomendable buscar aparcamiento por la primera calle a la derecha y acercarse andando a la sede del congreso

Para los que puedan venir de hoteles de Torremolinos/Benalmádena. Seguir por la autovía dirección Granada /Córdoba/ Sevilla / Motril hasta encontrar la salida 236 Centro/Puerto/Avda Andalucía/ Cártama/Parque Tecnológico... Echarse a los carriles de la derecha y tras evitar la salida del centro tomar (casi inmediatamente después e indicado de manera bastante regular la salida Cártama/Parque Tecnológico) (fotos 5 y 6) ... Desde esta salida se incorporan a la misma carretera de Cártama que toman los del centro y tendrán que dejarla en la misma 68, según se explicaba en las fotos 3 y 4

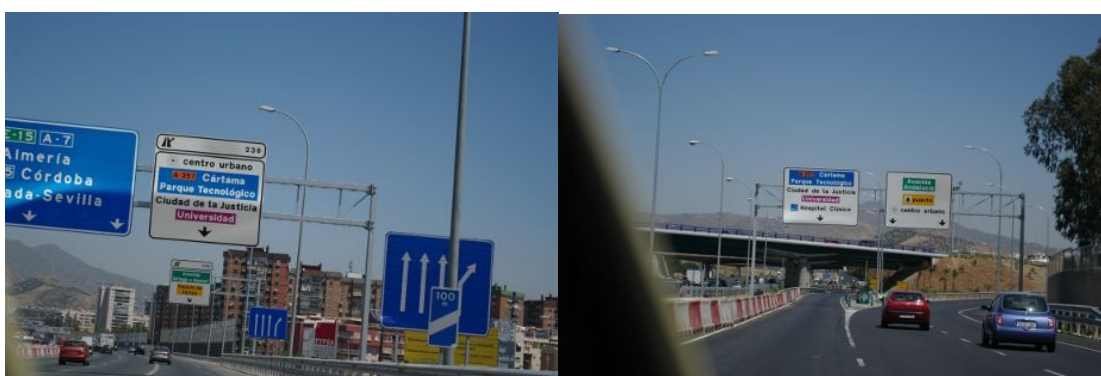

Fotos 5 y 6: Se sigue por la autovía hasta la salida 236... luego se ignora la salida dirección centro urbano y se está muy atento porque justo después y bastante mal indicada está la salida que debemos tomar Cártama/Parque Tecnológico/Universidad

Por si alguien quiere tener una idea más clara antes de venir os paso un enlace de la UMA que conecta con un mapa interactivo de Google... Espero que os sirva... Los GPS os pueden dar rutas equivocadas debido a las obras del metro y a la reciente ordenación del tráfico en la zona.

<http://www.uma.es/contenido.php?idm=206&f=42>